ກະຣຸນາຊ່ວຍເຫລືອພວກເຮົາ
ໃຫ້ຮັບໃຊ້ທ່ານໄດ້ດີກว่าเก่า

ພວກເຮົາພະຍາຍາມຢ່າງຫນັກຕະລອດ
ເວລາທີ່ຈະເຮັດໃຫ້ດີຂຶ້ນ, ບໍ່ກ່ຽວว่าจะ
ມີຄວາມພະຍາຍາມໄດ້ດີທີ່ສຸດຂອງພວກເຮົ
າເທົ່າໃດ, ບັນຫາຍັງສາມາດເກີດຂຶ້ນໄດ້ຢູ່.
ຖ້າຫາກว่าท่านมีความข้องใจ
ຫລື ຄຳຮ້ອງທຸກແນວໃດທີ່ທ່ານໄດ້ຮັບ,
ພວກເຮົາຕ້ອງການຢາກຈະໄດ້ຍິນ
ຂ່າວจากท่าน.

ຫ້ອງການ DDA ຕັ້ງຢູ່ໃສ?

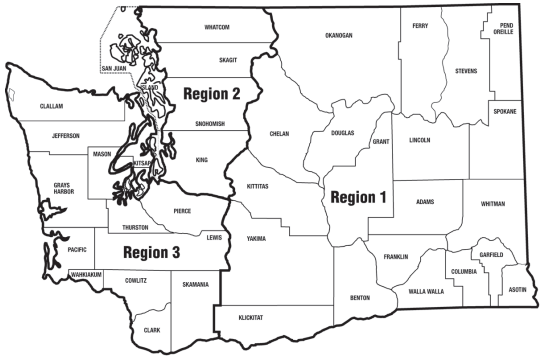

ຫ້ອງຖື່ນ 1
1-800-462-0624
TTY (509) 568-3038
1611 W. Indiana Ave.
Spokane, WA 99205-4221
ໂທຣະສັບ (509) 329-2900

ຫ້ອງຖື່ນ 2
1-800-788-2053
TTY (360) 714-5002
840 N. Broadway
Bldg. A., Suite 100
Everett, WA 98201-1288
ໂທຣະສັບ (425) 339-4833

ຫ້ອງຖື່ນ 3
1-800-248-0949
TTY (253) 572-7381
1305 Tacoma Ave. S.
Suite 300
Tacoma, WA 98402
ໂທຣະສັບ (253) 404-5500

ຫ້ອງຖື່ນ 1
1-800-822-7840
TTY (509) 454-4321
3700 Fruitvale Blvd.
Suite 200
Yakima, WA 98909-2500
ໂທຣະສັບ (509) 225-4620

ຫ້ອງຖື່ນ 2
1-800-314-3296
TTY (206) 720-3325
1700 E. Cherry St. #200
Seattle, WA 98122
ໂທຣະສັບ (206) 568- 5700

ຫ້ອງຖື່ນ 3
1-800-339-8227
TTY (360) 586-4719
Point Plaza East
Bldg. 2, 3rd Floor
6860 Capitol Blvd. SE
Olympia, WA 98504-5315
ໂທຣະສັບ (360) 725-4250

Washington State
Department of Social
& Health Services
Transforming lives

DSHS 22-1113 LA (Rev. 10/17) Laotian

ນະໂຍບາຍການ ຮ້ອງທຸກສຳລັບຜູ້ຮັບ ການຊ່ວຍເຫລືອ

*ພວກເຮົາຕ້ອງການຢາກ
ໄດ້ຍິນຂ່າວจากท่าน.*

Washington State
Department of Social
& Health Services
Transforming lives

ຄຳຮ້ອງທຸກແນວໃດແດ່ທີ່ DDA ຈະຊ່ວຍຂ້າພະເຈົ້າແກ້ໄຂ?

ພະແນກ Developmental Disabilities Administration (DDA) ຈະຊ່ວຍເຫລືອແກ້ໄຂຄຳຮ້ອງທຸກກ່ຽວກັບການບໍຣິການ ແລະ ພະນັກງານທີ່ໃຫ້ການບໍຣິການສຳລັບທ່ານ ຫລື ສະມາຊິກຄອບຄົວ ຂອງທ່ານ. ຄຳຮ້ອງທຸກຈະຖືກສົ່ງໄປຫາຜູ້ຈັດການຊ່ວຍເຫລືອເອກສານ/ພະນັກ ງານສັງຄົມກ່ອນ, ນອກຈາກວ່າຖືກຮ້ອງຂໍໃຫ້ຖືກເກັບກຳໂດຍຄົນໃດ ຄົນນຶ່ງອີກ.

ຈະເຮັດແນວໃດຖ້າຫາກວ່າທ່ານມີຄຳຮ້ອງທຸກ

1. ໂທຫາຜູ້ຈັດການຊ່ວຍເຫລືອເອກສານ/ພະນັກງານສັງຄົມຂອງທ່ານ ແລະ ບອກເຂົາເຈົ້າວ່າທ່ານຕ້ອງການທຳການຮ້ອງທຸກ.
2. ຖ້າຫາກວ່າຜູ້ຈັດການຊ່ວຍເຫລືອເອກສານ/ພະນັກງານສັງຄົມຂອງທ່ານບໍສາມາດຊ່ວຍເຫລືອທ່ານໄດ້ພາຍໃນ 10 ວັນເຮັດການ, ເຂົາເຈົ້າຈະສະເນີໃຫ້ຜູ້ຄວບຄຸມງານຊ່ວຍເຫລືອ.
3. ຖ້າຫາກວ່າຜູ້ຄວບຄຸມງານບໍສາມາດທີ່ຈະແກ້ໄຂຄວາມຂ້ອງໃຈຂອງທ່ານພາຍໃນ 10 ວັນເຮັດການ,ເຂົາເຈົ້າຈະຖາມທ່ານວ່າທ່ານຢາກຈະທຳການເຮັດຄຳຮ້ອງທຸກເປັນທາງການ ຫລື ບໍ.
4. ເພື່ອຈະທຳການເຮັດຄຳຮ້ອງທຸກເປັນທາງການ, ຜູ້ຄວບຄຸມງານຈະຊ່ວຍເຫລືອທ່ານຕິດຕໍ່ຫາຫ້ອງການຜູ້ປົກຄອງທ້ອງຖິ່ນຂອງ DDA.

ການບໍ່ແບ່ງແຍກຊົນຊັ້ນວັນນະ

ນັນເປັນນະໂຍບາຍຂອງກົມ DSHS ທີ່ບຸກຄົນຈະບໍ່ຖືກແບ່ງແຍກຊົນຊັ້ນວັນນະໃສ່ (ໃນວຽກງານ ຫລື ການຝຶກຝົນ) ຍ້ອນວ່າຜິວພັນ, ສີສັນ, ຄວາມເຊື່ອຖືທາງສາສະນາ, ສາສະນາ, ເຊື້ອຊາດດັງເດີມ, ຄວາມອຸ່ນອ່ຽງທາງເພດ, ອາຍຸ, ເພດ, ການປາກົດມີຄວາມເສັຽອົງຄະທາງຄວາມຮູ້ສຶກ, ຈິດໃຈ ຫລື ຮ່າງກາຍແນວໃດແນວນຶ່ງ, ການໃຊ້ຫມານຳທາງ ຫລື ສັດບໍຣິການທີ່ຖືກຝຶກຝົນມາໂດຍບຸກຄົນຜູ້ທີ່ມີຄວາມເສັຽອົງຄະ, ຫລື ສະພາບນັກຮົບເກົ່າ.

ເພື່ອຮາຍຮະອຽດເພີ້ມເຕີມ,
ແວ່ເຂົ້າຢັຽມແວບໄຊທ້ຂອງ DDA ໄດ້ທີ່:

www.dshs.wa.gov/dda

ການດຳເນີນການຮ້ອງທຸກເປັນທາງການ

1. ເມື່ອເວລາທ່ານໂທຫາ ຫລື ສົ່ງຫນັງສືຄຳຮ້ອງເຂົ້າມາຫາຫ້ອງການ DDA ທ້ອງຖິ່ນ, ທ່ານຈະໄດ້ຍິນຂ່າວກັບຄືນຈາກບຸກຄົນທີ່ຖືກ ແຕ່ງຕັ້ງໃຫ້ຊ່ວຍເຫລືອທ່ານນຳຄຳຮ້ອງທຸກຂອງທ່ານ.
2. ຖ້າຫາກວ່າບຸກຄົນນັ້ນບໍສາມາດທີ່ຈະແກ້ໄຂຄຳຮ້ອງທຸກຂອງທ່ານ ພາຍ ໃນ 10 ວັນເຮັດການ, ເຂົາເຈົ້າຈະຖາມທ່ານວ່າທ່ານຢາກໃຫ້ຄຳຮ້ອງທຸກຂອງທ່ານຖືກສົ່ງຕໍ່ໄປຫາສູນກາງຂອງ DDA ຫລື ບໍ ເພື່ອການແກ້ໄຂບັນຫາຂັ້ນສຸດທ້າຍ.
3. ເພື່ອຈະສົ່ງຄຳຮ້ອງທຸກຂອງທ່ານໄປຫາສູນກາງຂອງ DDA, ບໍ່ວ່າຈະແມ່ນຫ້ອງການທ້ອງຖິ່ນຈະສົ່ງຮາຍຮະອຽດໄປຫາຫ້ອງການ Office of Quality Programs and Services, ຫລືວ່າທ່ານຈະໂທໄປຫາໂດຍກົງໂລດ.
4. ຫ້ອງການ Office of Quality Programs and Services ຈະກວດເບິ່ງຄວາມຂ້ອງໃຈຄືນ, ທຳການພິຈາຣະນາຕັດສິນ, ແລະ ຕິດຕໍ່ໄປຫາທ່ານພ້ອມທັງຄຳຕັດສິນຂັ້ນສຸດທ້າຍ.

ກົມ Department of Social and Health Services ຫໍ່ຫຸ້ມດ້ວຍຫລາຍໆຜະແນກການປົກຄອງທີ່ຖືກຜູກພັນໂດຍວັດຖຸ ປະສົງຢ່າງດຽວ: ເພື່ອຈະປ່ຽນແປງຊີວິດ. ເພື່ອຈະເຮັດອັນນັ້ນ, ຜະແນກ Developmental Disabilities Administration ຂອງອົງການຈະມຸ່ງຫມາຍໃສ່ການໃຫ້ການອູ້ມຊູ ແລະ ການສົ່ງເສີມການປະສານງານຮ່ວມມືກັນຊຶ່ງຈະໃຫ້ພະລັງປະຊາຊົນທີ່ຈະດຳຮົງຊີວິດຕາມທີ່ເຂົາເຈົ້າຕ້ອງການ.

ມັນຍັງມີ ຫົນທາງແນວອື່ນ ອີກທີ່ຈະໃຫ້ຄວາມຂ້ອງໃຈຂອງທ່ານຖືກຮັບຮູ້.

- ຖ້າຫາກວ່າທ່ານສົງສັຍວ່າມີການກົດຂີ່ຂົ່ມເຫັງ, ການປ່ອຍປະລະເລີຍ ຫລື ການສວຍໂອກາດທາງການເງີນ ຂອງເດັກນ້ອຍ ຫລື ຜູ້ໃຫຍ່ອ່ອນແອ, ໂທຫາ **1-866-363-4276 (1-866-END-HARM)** ໂດຍທັນທີໂລດ ແລະ ຮາຍຮະອຽດຂອງທ່ານຈະຖືກສົ່ງຕໍ່ໄປຫາພະນັກງານເຫມາະສົມ.
- ຖ້າຫາກວ່າທ່ານມີຄຳຮ້ອງທຸກກ່ຽວກັບສະຖານທີ່ເບິ່ງແຍງຄົນແກ່ ຊາຣາ ຫລື ຄົນບໍ່ແຂງແຮງ, ໂທຫາຫນ່ວຍ Complaint Resolution Unit ໄດ້ທີ່ເລກ **1-800-562-6078**.
- ຖ້າຫາກວ່າທ່ານມີຄຳຮ້ອງທຸກກ່ຽວກັບເຮືອນຄອບຄົວຜູ້ໃຫຍ່, ເຮືອນຢູ່ທີ່ ຖືກຊ່ວຍເຫລືອ ຫລື ເຮືອນຢູ່ເປັນກຸ່ມ, ໂທຫາ Long Term Care Ombudsman ໄດ້ທີ່ເລກ **1-800-562-6028**.
- ຖ້າຫາກວ່າທ່ານມີຄຳຮ້ອງທຸກກ່ຽວກັບສູນກາງ DDA Residential Habilitation Center (RHC) ຫລື State Operated Living Alternatives (SOLA), ໂທຫາຫ້ອງການທ້ອງຖິ່ນຂອງ DDA.
- ຖ້າຫາກວ່າທ່ານມີຄຳຮ້ອງທຸກກ່ຽວກັບຄົນໃດຄົນນຶ່ງຜູ້ທີ່ແລກປ່ຽນ ຮາຍຮະອຽດກ່ຽວກັບສຸຂະພາບຂອງທ່ານ, ຈົ່ງຕິດຕໍ່ຫາ:
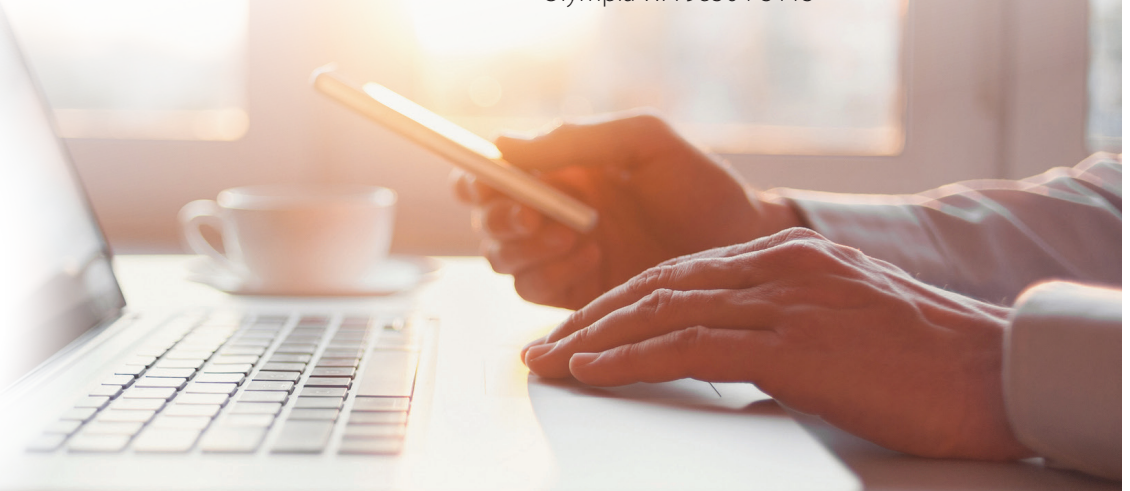
DSHS Privacy Officer
Office of the Secretary
PO Box 45115
Olympia WA 98504-5115